

# SMOKE ON THE WATER

## NECESIDADES TÉCNICAS

### ESCENARIO:

ESPACIO ESCÉNICO UTILIZABLE :

ALTO: 4 METROS.

ANCHO: 9 METROS.

FONDO: 6 METROS.

PAREDES NEGRAS O CAMARA NEGRA.

SUELO NEGRO

### ILUMINACIÓN:

4 varas de iluminación

20 proyectores tipo PC de 1000 watos, con viseras.

25 proyectores tipo PAR-64 1000w con lente nº 5

10 Recortes 25°-50°

48 canales de DIMMER, con protocolo DMX.

2 Peanas para focos

Cableado suficiente para todos los proyectores

### SONIDO:

MESA DE SONIDO e P.A. ADECUADA PARA LA SALA (para música de entrada y salida de público)

### OTRAS ESPECIFICACIONES TÉCNICAS:

***Durante la función se emplea máquina de humo.***

***Los actores fuman en escena (no se utiliza tabaco, sino barbas de maíz).***

Carga y descarga: 2 personas

Personal para el montaje: 2 personas

Inicio del montaje: 10:00h (variable según el espacio)

Tiempo de montaje: .....6,00 horas

Tiempo de desmontaje:..... 1,30 horas

Duración del espectáculo.....1,25 horas

Vado para el furgón en la zona de carga y descarga



Furgón Mercedes Benz 413CDI, matrícula: 3864DWB

Persona de contacto: Santiago Cortegoso (696 730 037)

Correo: [ibuprofenoteatro@ibuprofenoteatro.com](mailto:ibuprofenoteatro@ibuprofenoteatro.com)

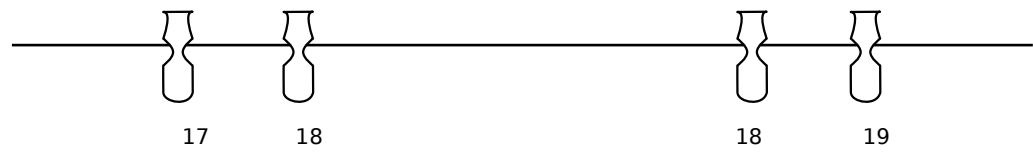
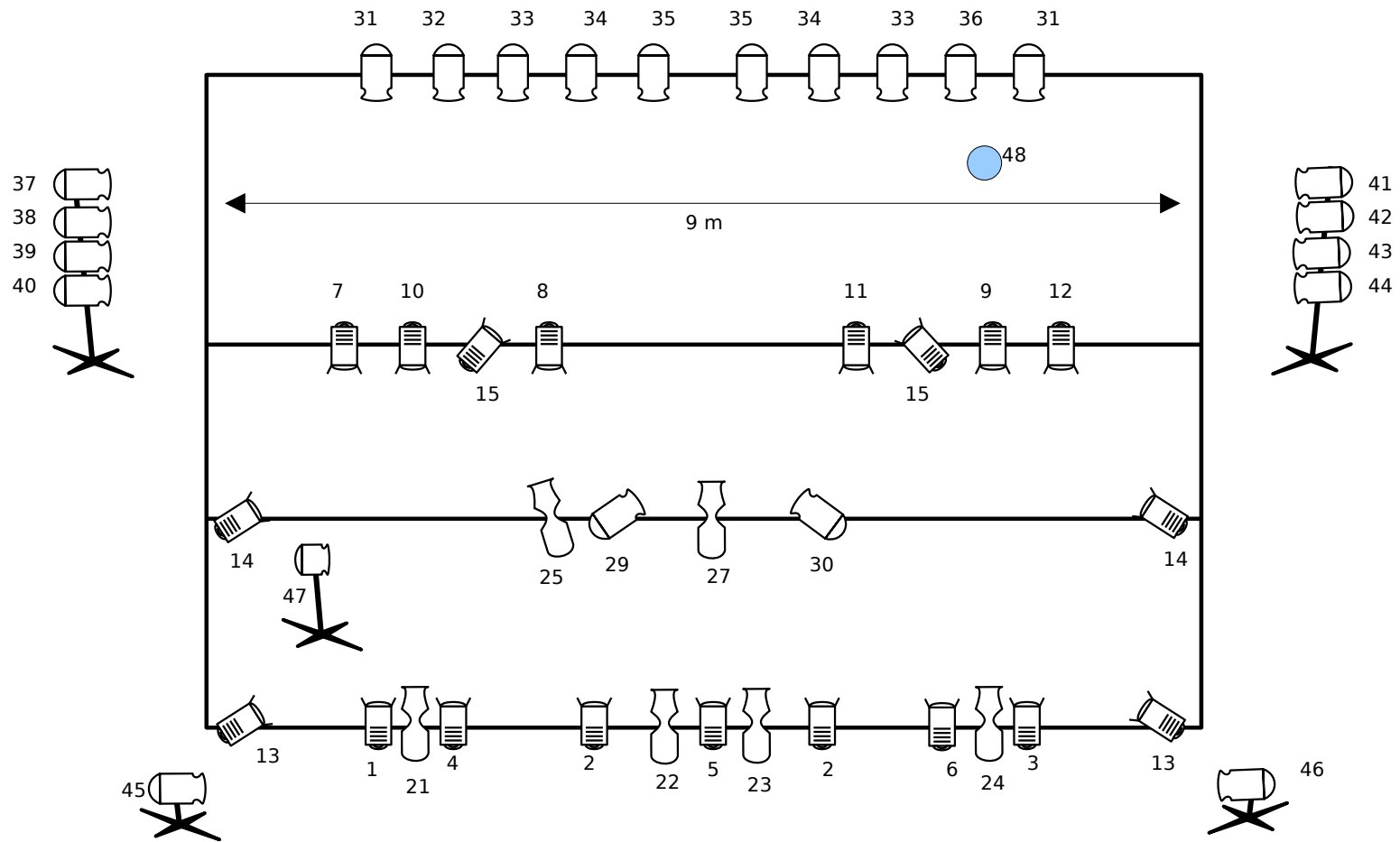
***Este espectáculo se puede adaptar a otras dimensiones de escenario. Las condiciones de iluminación y sonido son las ideales, pero se pueden reducir según las necesidades del espacio. Consultar con la compañía.***



|   |                |    |
|---|----------------|----|
|  | PAR n°5        | 22 |
|  | PC 1000W       | 19 |
|  | Recorte 25/50° | 10 |